

Telematica

CSI

CENTRO
STUDI
INFORMATICI

Numero Verde
800-060699

Telematica

Telematica ESSERCI Studio®



ESSERCI Studio® – Telematica è la risposta di **CSI** alle imminenti novità introdotte dall'articolo 4-bis del D. Lgs. n. 181/2000, così come modificato dall'art. 1, comma 1184 della L. 296/2006 e dal Decreto Ministeriale in vigore dall' 11 gennaio 2008.

Da anni si attendeva la regolamentazione e la realizzazione da parte del Ministero del Lavoro delle comunicazioni telematiche degli adempimenti di lavoro ora tutto ciò è, non solo una realtà, ma un obbligo per tutti i datori di lavoro privati e pubblici. **L'invio telematico delle comunicazioni obbligatorie (CO) costituirà quindi, salvo limitate eccezioni, l'unico mezzo utilizzabile per adempiere agli obblighi di legge.**

CSI, che da anni sviluppa software per la gestione del personale e che da tempo collabora con le regioni già attive con un proprio sistema di trasmissione telematico delle pratiche, è pronta per tale evento e Vi propone non solo la soluzione ma anche un nuovo Sistema di lavoro attraverso **ESSERCI Studio®**.

ESSERCI Studio® è oggi il software modulare più avanzato per gestire tutte le pratiche del personale, nelle aziende e negli studi professionali.

Il modulo **Telematica** di **ESSERCI Studio®**, importando i dati dal programma ESSERCI, prevede la preparazione, creazione e trasmissione delle comunicazioni al **Servizio informatico C.O.**

Il nuovo obbligo di comunicazione anticipata di qualsiasi avviamento al lavoro, unito ai restanti obblighi delle comunicazioni di trasformazione, proroga, distacco, trasferimento e cessazione, obbligatoriamente in modalità telematica, induce il professionista e il datore di lavoro a ricercare una soluzione per gestire tale problematica con tempestività e organizzazione informatizzata.

Il modulo **Telematica** prevede la gestione delle comunicazioni lavoro relative a:

- Avviamento
- Trasformazione
- Proroga
- Trasferimento
- Distacco
- Cessazione
- Variazioni

Telematica, attraverso una procedura semplice e

guidata (wizard) gestisce l'inserimento dei dati necessari per la creazione del modulo:

- Unilav in caso di:
 - Avviamento (anche per forza maggiore),
 - Trasformazione, Proroga, Trasferimento / distacco, Cessazione, Rettifica, Annullamento, Integrativo della precedente comunicazione d'urgenza
- Uniurg
- Vardatori

Viene anche prevista la memorizzazione della pratica completa, che potrà essere richiamata per successive modifiche.

Con un semplice clic dall'albero Comunicazioni si apre la gestione dei dati.

E' prevista una completa ma semplice gestione delle seguenti anagrafiche: Studio, Consulente, Dati di trasmissione e abilitazione ai portali, Azienda, Unità Produttiva, Anagrafica.

Il Software prevede la possibilità di avere più abilitazioni d'invio per l'inoltro a portali di differenti regioni creando file di trasmissioni distinti ed aprendo la pagina internet di invio ad ognuna collegata.

ESSERCI Studio® è già corredato delle tabelle ISTAT e Ministeriali ed offre innumerevoli tabelle di supporto tra cui un Indirizzario Enti composto dalle Sedi DRL, DPL settore Ispezione e settore Politiche del lavoro, ASL, Sedi INAIL, INPS, Sportelli UTG e Questure, Centri per l'impiego e altri.

Il Modulo **Telematica**, oltre a gestire in perfetta sintonia di automazioni e controlli i dati della comunicazione, verifica, ancor prima di connettersi al server, la validazione del file XML con il file Ministeriale delle regole; fornisce in più del server regionale, esaustivi controlli di regolarità dei dati e crea il report, in formato leggibile a qualsiasi utente, del contenuto del file da trasmettere.

Il contenuto del file XML viene visualizzato per eventuali ed ulteriori controlli dell'utente richiedendo i dati, eventualmente omessi, ma obbligatori per il corretto invio.

Con una ricerca parametrizzata per Studio, Consulente, Stato Comunicazione e dominio al quale trasmettere le comunicazioni, si verificano le pratiche da inviare.

Con pochi e semplici passaggi, il software apre il browser connettendosi al sito indicato, trasmette i file, cattura e salva i file delle ricevute e il dettaglio dell'invio.

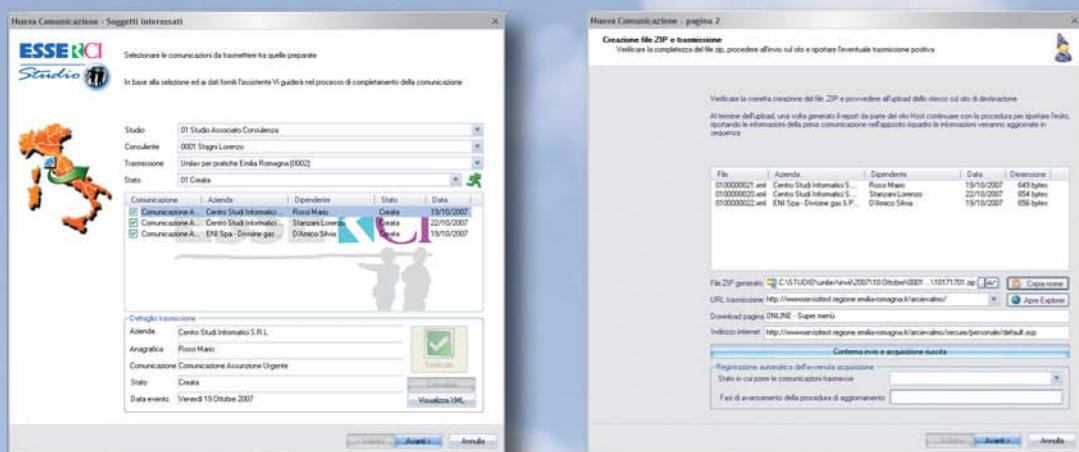
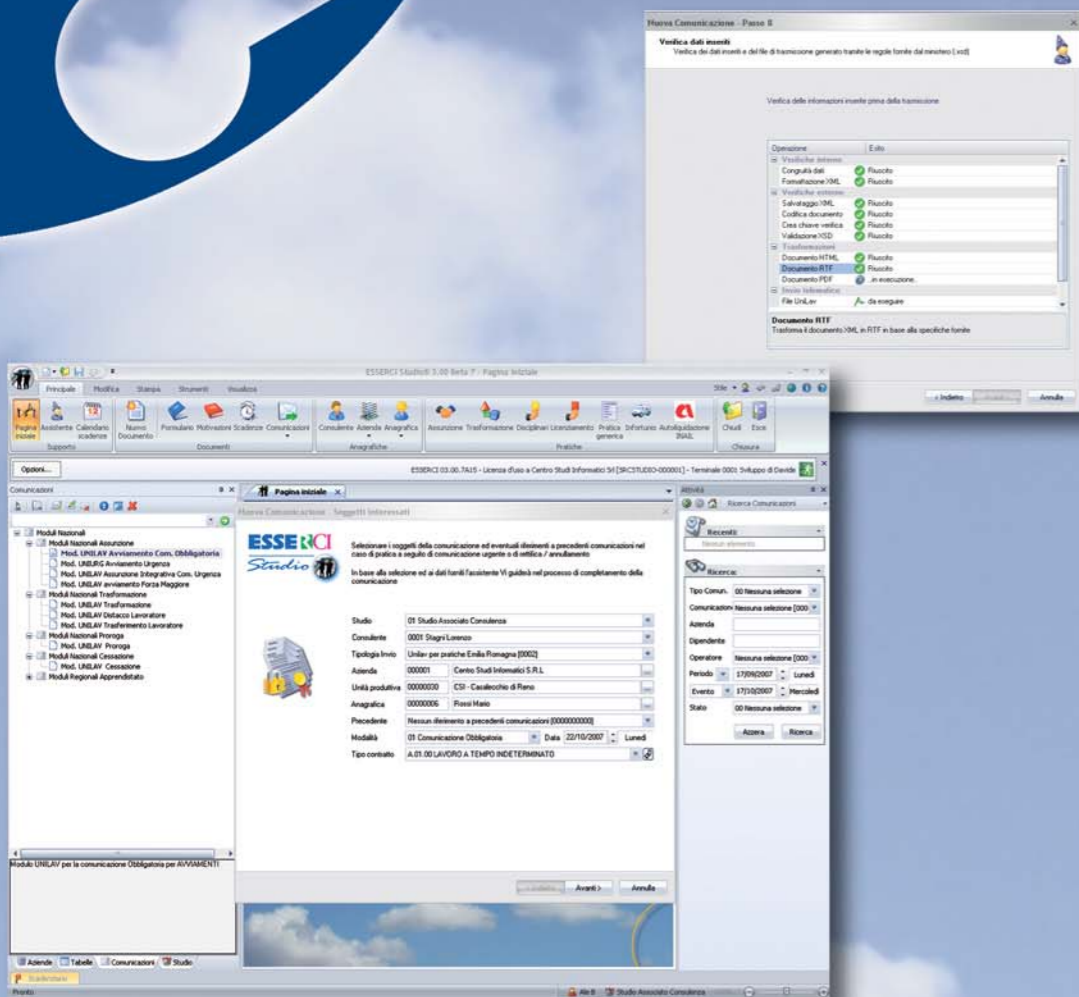

Requisiti Minimi

Processore Pentium IV 1600
RAM 256Mb per Windows XP 32bit SP2
RAM 1 Gb per Windows Vista 32bit
Explorer 6
Scheda Video 1024x768
Video 17"
CD / DVD

Requisiti Consigliati

Processore Core Duo 2 Ghz
RAM 2 Gb
Windows Xp 32bit SP2
Explorer 7
Scheda Video 1280x 1024
Video 19" o superiore
DVD

Sistemi operativi server: Windows 2000 Server sp6, Windows 2003 Server Sp2 o Windows Server 2008

Spazio su disco sufficiente a contenere le pratiche e i documenti creati e non inferiore a 1 Gb per ogni client **nessuna** Connessione Internet